modular

Client _____ Quantité _____

Projet _____ Position _____

FUN 600

Modèle: F60/30PLC/T **Cod:** MP01732141000

Données techniques

Modularité:	Top
Dimension (mm):	300x600x300
Volume net (m3):	0,054
Dimensions emballage (mm):	376x695x596
Poids brut (kg):	16
Volumen bruto (m3):	0,156

Caractéristiques

Plan de travail:	Réalisés en acier inoxydable AISI 304 d'une épaisseur de 8/10 mm
Guide cassetti:	À extension complète

In order to constantly offer the best possible products we reserve the right to make changes on technical specifications without incurring any obligation for equipment previosly or subsequently sold.

Plan de travail neutre avec tiroir. Le plan de travail neutre est entièrement réalisé en acier inox AISI 304 ; habillage en acier inox AISI 430 épaisseur 8/10 ; fonds et parties internes en matériau anti-corrosion (tôle aluminée). Doté de tiroir en acier inox monté sur coulisses, démontable pour le nettoyage et indiqué pour l application de bacs GN allant jusqu à 150 mm de hauteur.

Déssin technique

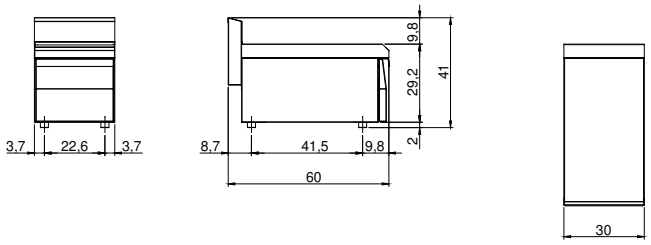

In order to constantly offer the best possible products we reserve the right to make changes on technical specifications without incurring any obligation for equipment previosly or subsequently sold.